



COMUNITÀ DI PRIMIERO
PROVINCIA AUTONOMA DI TRENTO



**SPAZIO
ARGENTO**

Primiero

**GUIDA AGLI INTERVENTI ECONOMICI
EROGATI DALLO STATO,
DALLA PROVINCIA DI TRENTO E
DALLA COMUNITÀ DI PRIMIERO**



*Azienda Provinciale
per i Servizi Sanitari
Provincia Autonoma di Trento*



Azienda Pubblica di Servizi alla Persona
"San Giuseppe" di Primiero



A.P.S.P.
Valle del Vanoi
DA 150 ANNI
A SERVIZIO DELLA PERSONA



Che cos'è SPAZIO ARGENTO?

Dal 2 novembre 2020 con Determina n. 196 del Dirigente del dipartimento Salute e Politiche sociali è stato formalmente disposto l'avvio del modulo organizzativo di SPAZIO ARGENTO che lavora a favore degli anziani del territorio e delle loro famiglie ed è volto ad individuare precocemente i loro bisogni, raccordare e migliorare le risorse e i servizi a loro favore, valutare nuove modalità di risposta integrata ai bisogni emergenti.

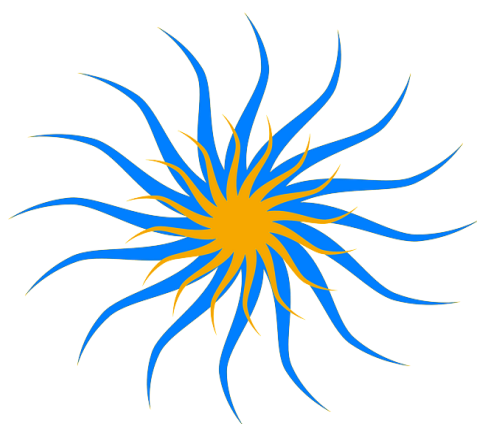

Raccordo con le risorse del territorio:

- Azienda Sanitaria
- Case di riposo
- Associazioni di volontariato

Punto di orientamento rispetto al funzionamento dei servizi sul territorio

Punto di raccolta dei bisogni degli anziani e delle famiglie

Punto informativo sulle risorse attivabili per le persone anziane

SETTORE SOCIALE

Via Roma, 19 - Frazione Tonadico, 38054 PRIMIERO SAN MARTINO DI CASTROZZA (TN)
Tel. 0439 64643 - Fax 0439 62372 - sito web: www.primiero.tn.it
sociale@primiero.tn.it - sociale@pec.primiero.tn.it

C.F./P.IVA 02146500224



DOLOMITI
DOLOMITES
DOLOMITES





Spazio Argento vuole aiutare la popolazione del territorio ad avere le informazioni rispetto ai servizi in favore delle persone anziane.

Le informazioni potranno essere approfondite rivolgendosi ai competenti uffici del Settore Sociale della Comunità di Primiero.

Ci auguriamo che questa guida, pur nella sua voluta semplicità, possa fornire un valido strumento informativo per la nostra popolazione.

Settore Sociale della Comunità di Primiero
Azienda Provinciale per i Servizi Sanitari
A.P.S.P. “Valle del Vanoi” e
A.P.S.P. “San Giuseppe di Primiero”

La guida potrà essere integrata con i servizi e le iniziative che anche altre realtà presenti nel territorio vorranno promuovere inviando una mail a spazioargento@primiero.tn.it

Versione aggiornata al 7 aprile 2023

SETTORE SOCIALE

Via Roma, 19 - Frazione Tonadico, 38054 PRIMIERO SAN MARTINO DI CASTROZZA (TN)
Tel. 0439 64643 - Fax 0439 62372 - sito web: www.primiero.tn.it
sociale@primiero.tn.it - sociale@pec.primiero.tn.it

C.F./P.IVA 02146500224



DOLOMITI
DOLOMITES
DOLOMITIS





Interventi economici e di sostegno al reddito

Gli interventi di sostegno economico sono volti a garantire il soddisfacimento di bisogni, sia generali, che specifici a favore dei singoli o del nucleo familiare e sono attuati in modo coordinato con eventuali altri tipi d'intervento. L'erogazione degli interventi economici è subordinata alla valutazione della condizione economico-patrimoniale del nucleo familiare del beneficiario secondo quanto previsto dalla normativa vigente.

SETTORE SOCIALE

Via Roma, 19 - Frazione Tonadico, 38054 PRIMIERO SAN MARTINO DI CASTROZZA (TN)
Tel. 0439 64643 - Fax 0439 62372 - sito web: www.primiero.tn.it
sociale@primiero.tn.it - sociale@pec.primiero.tn.it

C.F./P.IVA 02146500224



DOLOMITI
DOLOMITES
DOLOMITIS





ASSISTENZA ECONOMICA EROGATA DALLO STATO

Reddito di Cittadinanza e Pensione di cittadinanza

Il **Reddito di Cittadinanza** è una misura nazionale di contrasto alla povertà. Esso prevede un sostegno al reddito familiare, accompagnato da un percorso di reinserimento lavorativo sottoscrivendo un *Patto per il lavoro* oppure di un reinserimento sociale attraverso un *Patto per l'inclusione sociale*.

Qualora tutti i componenti del nucleo familiare abbiano età pari o superiore a 67 anni, oppure se nel nucleo familiare sono presenti anche persone di età inferiore a 67 anni in condizione di disabilità grave o non autosufficienza, assume la denominazione di **Pensione di Cittadinanza (PdC)**.

Requisiti:

Al Reddito di Cittadinanza o alla Pensione di Cittadinanza si può accedere quando sono soddisfatti particolari requisiti tra cui: quelli di cittadinanza, residenza e soggiorno e quelli di tipo economici (valore ISEE e di patrimonio).

SETTORE SOCIALE

Via Roma, 19 - Frazione Tonadico, 38054 PRIMIERO SAN MARTINO DI CASTROZZA (TN)
Tel. 0439 64643 - Fax 0439 62372 - sito web: www.primiero.tn.it
sociale@primiero.tn.it - sociale@pec.primiero.tn.it

C.F./P.IVA 02146500224



DOLOMITI
DOLOMITES
DOLOMITES





A chi rivolgersi

La domanda può essere presentata telematicamente attraverso il sito dedicato, di persona presso i Centri di Assistenza Fiscale (CAF) e gli Istituti di patronato, oppure, dopo il quinto giorno di ciascun mese, presso gli uffici postali.

Decorrenza:

Il Reddito di Cittadinanza decorre dal mese successivo a quello di presentazione della domanda ed è concesso per un periodo massimo di 18 mesi, trascorsi i quali può essere rinnovato, previa sospensione di un mese, presentando la nuova domanda già a partire dal mese solare successivo a quello di erogazione della diciottesima mensilità.

Non è prevista invece alcuna sospensione nel caso della Pensione di Cittadinanza che, pertanto, si rinnova in automatico senza necessità di presentare una nuova domanda.

SETTORE SOCIALE

Via Roma, 19 - Frazione Tonadico, 38054 PRIMIERO SAN MARTINO DI CASTROZZA (TN)
Tel. 0439 64643 - Fax 0439 62372 - sito web: www.primiero.tn.it
sociale@primiero.tn.it - sociale@pec.primiero.tn.it

C.F./P.IVA 02146500224



DOLOMITI
DOLOMITES
DOLOMITIS





ASSISTENZA ECONOMICA EROGATA DALLA PROVINCIA AUTONOMA DI TRENTO

ASSEGNO UNICO PROVINCIALE (AUP)

L'Assegno Unico Provinciale è uno strumento di sostegno alle famiglie e ai singoli erogato dalla Provincia Autonoma di Trento. L'AUP non si rivolge esclusivamente alle persone in condizioni di povertà, ma anche a chi possiede redditi bassi che svolge/ha svolto delle attività lavorative, ma che rischia di scivolare verso una condizione di povertà. Per accedere a questo beneficio economico si deve essere in possesso di certificazione ICEF.

Requisiti:

- Indicatore ICEF $<0,16$ (**per il 2021 valore $<0,18$**)
- Residenza in PAT da almeno 3 anni

L'assegno unico si articola in:

- Una quota **universalistica di sostegno al reddito** finalizzata a garantire una condizione economica sufficiente a soddisfare i bisogni generali della vita dei nuclei familiari

SETTORE SOCIALE

Via Roma, 19 - Frazione Tonadico, 38054 PRIMIERO SAN MARTINO DI CASTROZZA (TN)
Tel. 0439 64643 - Fax 0439 62372 - sito web: www.primiero.tn.it
sociale@primiero.tn.it - sociale@pec.primiero.tn.it

C.F./P.IVA 02146500224



DOLOMITI
DOLOMITES
DOLOMITIS





- Una quota diretta a sostenere il **soddisfacimento di bisogni particolari della vita**:
 - B1) Quota a sostegno del mantenimento, cura educazione ed istruzione dei figli minori
 - B3) Quota a sostegno dei componenti con invalidità civile

A chi rivolgersi

La richiesta del beneficio è presentata da un componente del nucleo familiare. La domanda va presentata all'Agenzia provinciale per l'assistenza e la previdenza integrativa, anche per il tramite degli sportelli periferici di assistenza e informazione al pubblico della Provincia o dagli istituti di patronato o assistenza sociale.

In Primiero puoi rivolgerti ai patronati del territorio oppure all'Ufficio periferico della PAT.

SETTORE SOCIALE

Via Roma, 19 - Frazione Tonadico, 38054 PRIMIERO SAN MARTINO DI CASTROZZA (TN)
Tel. 0439 64643 - Fax 0439 62372 - sito web: www.primiero.tn.it
sociale@primiero.tn.it - sociale@pec.primiero.tn.it

C.F./P.IVA 02146500224



DOLOMITI
DOLOMITES
DOLOMITES





ASSEGNO DI CURA

Viene erogato per favorire e supportare la permanenza delle persone non autosufficienti nel proprio ambito domiciliare.

Destinatari e requisiti

Le persone non autosufficienti che possiedono, al momento della domanda, i seguenti requisiti:

1. essere residenti in provincia di Trento da almeno 2 anni continuativi
2. essere **già titolari di indennità di accompagnamento** di cui alla L.P. 7/98 o di analoga prestazione concessa per l'assistenza personale continua oppure aver presentato, anche contestualmente, la relativa domanda.

Per analoghe prestazioni s'intendono:

- gli assegni per l'assistenza personale continuativa di cui al D.P.R. n. 1124/1965;
 - le indennità concesse agli invalidi di guerra e superstiti ai sensi del D.P.R. n. 915 del 1978;
 - indennità di assistenza e di accompagnamento a favore di soggetti affetti da infermità per cause di servizio di cui al D.P.R. n. 1092 del 1973 e alla legge n. 9 del 1980.
3. indicatore ICEF inferiore o uguale a **0,32**.

SETTORE SOCIALE

Via Roma, 19 - Frazione Tonadico, 38054 PRIMIERO SAN MARTINO DI CASTROZZA (TN)
Tel. 0439 64643 - Fax 0439 62372 - sito web: www.primiero.tn.it
sociale@primiero.tn.it - sociale@pec.primiero.tn.it

C.F./P.IVA 02146500224



DOLOMITI
DOLOMITES
DOLOMITIS





Condizioni

Con apposita visita di valutazione sanitaria da parte dell’Azienda provinciale per i servizi sanitari avviene l’accertamento della condizione di non autosufficienza e del fabbisogno assistenziale per determinare il livello di gravità (da 1 a 4).

Nello stesso momento viene condiviso e adottato il Piano individualizzato di assistenza, che definisce anche le modalità di utilizzo dell’assegno di cura.

Incompatibilità

Sono incompatibili con l’assegno di cura le seguenti prestazioni ed interventi:

- a) prestazione sanitaria aggiuntiva “Contributo forfettario sulle spese di assistenza per favorire la permanenza a domicilio delle persone in possesso dei requisiti di eleggibilità in RSA con livello assistenziale Namir” (disciplinata dalla deliberazione della Giunta Provinciale n. 1306/2011;
- b) interventi di sostegno in favore di persone con handicap grave (c.d. “Progetto di Vita Indipendente”) di cui alla deliberazione provinciale n. 2422/2009 e s.m.i.;

SETTORE SOCIALE

Via Roma, 19 - Frazione Tonadico, 38054 PRIMIERO SAN MARTINO DI CASTROZZA (TN)
Tel. 0439 64643 - Fax 0439 62372 - sito web: www.primiero.tn.it
sociale@primiero.tn.it - sociale@pec.primiero.tn.it

C.F./P.IVA 02146500224



DOLOMITI
DOLOMITES
DOLOMITIS





- c) sussidio economico per l'assistenza e la cura a domicilio di persone non autosufficienti di cui alla L.P. n. 6/98 (c.d. "vecchio Assegno di cura");
- d) assegno di cui all'art. 1 o assegno di cui all'articolo 3 della L.P. n. 11/1990 concernente "Provvidenze a favore di mutilati ed invalidi civili e sordomuti ultrasessantacinquenni e di mutilati ed invalidi civili di età inferiore ai 18 anni" e s.m..

La concessione dell'assegno di cura è subordinata alla rinuncia a tali prestazioni o interventi. La rinuncia alle prestazioni di cui ai punti c) e d) è da considerarsi irreversibile.

Misura dell'assegno di cura

ASSEGNO MENSILE	INTERO (massimo)	RIDOTTO FINO A (minimo)
Gravità livello 1	euro 100	euro 100
Gravità livello 2	euro 300	euro 150
Gravità livello 3	euro 600	euro 300
Gravità livello 4	euro 1.100	euro 500

La misura dell'assegno è graduata tra l'importo massimo e l'importo minimo in relazione alla condizione economica (ICEF).



Modalità di utilizzo dell'assegno di cura

L'assegno di cura è destinato all'acquisizione di servizi assistenziali e/o riabilitativi di tipo domiciliare o ambulatoriale o semiresidenziale. Tali servizi possono essere erogati attraverso:

- assistenti familiari (c.d. "badanti") assunte con regolare contratto;
- enti autorizzati e accreditati;
- familiari quali il coniuge, il convivente, i parenti fino al 3° grado e gli affini di 1° e 2° grado.

L'assegno di cura può essere utilizzato per pagare la compartecipazione al costo dei servizi assistenziali pubblici a sostegno della domiciliarità.

Sospensione dell'assegno

L'importo dell'assegno di cura viene ridotto a seguito di sospensione nei seguenti casi:

- ricovero in Ospedale, in Hospice o in qualsiasi altra struttura residenziale sociosanitaria o socio assistenziale per un periodo consecutivo superiore a 30 giorni, con decorrenza dal 31°;
- fruizione da parte di un familiare del beneficiario del congedo biennale retribuito al 100% di cui all'art. 42, comma 5 del D.Lgs n. 151/2001 per l'assistenza di persone in situazioni di gravità, certificata ai sensi



dell'articolo 3, comma 3, della L. n. 104/1992.
Occorre comunicare preventivamente all'Agenzia provinciale per l'assistenza e la previdenza integrativa la fruizione del congedo, a pena di decadenza dall'assegno.

Presentazione delle domande e decorrenza dell'assegno

Non sono previsti termini, la domanda può essere presentata in qualsiasi momento.

La domanda deve essere presentata ai Patronati del territorio oppure all'Ufficio periferico della PAT dall'interessato, se l'interessato è interdetto dal tutore; se inabilitato dallo stesso con l'assistenza del curatore. La domanda può essere presentata anche dall'amministratore di sostegno se gli è stato conferito il relativo potere.

Qualora l'assistito sia temporaneamente impossibilitato a firmare per ragione connesse a motivi di salute. La domanda può essere sottoscritta dal coniuge o, in sua assenza, dai figlio o, in mancanza di questi, da altro parente in linea retta o collaterale fino al terzo grado.

La visita per l'accertamento della non autosufficienza e l'attribuzione di uno dei quattro livelli di gravità viene effettuata dall'UVM del distretto sanitario competente



per territorio. Il distretto sanitario comunica all'Agenzia per la previdenza integrativa (APAPI) il livello di non autosufficienza e questa provvede direttamente alla liquidazione.

La visita domiciliare può essere richiesta nel caso di intrasportabilità, qualora le condizioni di salute della persona comportino, anche in caso di trasporto in ambulanza, un grave pregiudizio per la salute. Il certificato medico, redatto dal medico di medicina generale, pediatra di libera scelta o medico specialista, deve essere consegnato al Patronato o all'Ufficio periferico della PAT all'atto della domanda.

Il beneficio economico **decorre** dal primo giorno del mese successivo a quello di presentazione della domanda. Per coloro che sono titolari di una prestazione incompatibile l'assegno decorre dal primo giorno del mese successivo alla rinuncia alla prestazione incompatibile. Inoltre, le persone non autosufficienti ricoverate in RSA o altre strutture residenziali sociosanitarie o socioassistenziali possono presentare domanda di assegno di cura; in questi casi la concessione dell'assegno di cura decorre dal primo giorno del mese successivo alla data di rientro al proprio domicilio.

SETTORE SOCIALE

Via Roma, 19 - Frazione Tonadico, 38054 PRIMIERO SAN MARTINO DI CASTROZZA (TN)
Tel. 0439 64643 - Fax 0439 62372 - sito web: www.primiero.tn.it
sociale@primiero.tn.it - sociale@pec.primiero.tn.it

C.F./P.IVA 02146500224



DOLOMITI
DOLOMITES
DOLOMITIS





Riaccertamento del beneficio

Dal 1° ottobre al 31 dicembre di ogni anno successivo all'anno di presentazione della domanda, l'interessato dovrà presentare domanda di riaccertamento della condizione economica, pena la revoca dell'assegno di cura a far data 1° gennaio dell'anno successivo.

La domanda di riaccertamento della condizione economica deve essere presentata agli Sportelli di informazione e assistenza al pubblico della Provincia o agli Istituti di patronato e assistenza sociale.

SETTORE SOCIALE

Via Roma, 19 - Frazione Tonadico, 38054 PRIMIERO SAN MARTINO DI CASTROZZA (TN)
Tel. 0439 64643 - Fax 0439 62372 - sito web: www.primiero.tn.it
sociale@primiero.tn.it - sociale@pec.primiero.tn.it

C.F./P.IVA 02146500224



DOLOMITI
DOLOMITES
DOLOMITIS





INVALIDITA' CIVILE

I benefici di legge previsti per coloro che vengono riconosciuti invalidi civili variano in funzione all'età e al grado di invalidità e possono essere di natura economica o socio-assistenziale.

Modalità per la presentazione della domanda:

La domanda deve essere presentata in carta semplice, utilizzando esclusivamente la modulistica predisposta, scaricabile dal sito internet dell'Azienda provinciale per i Servizi sanitari e reperibile non solo in Unità Operativa ma anche presso gli sportelli degli Enti di patronato e degli Uffici periferici di informazione e assistenza al pubblico della Provincia Autonoma di Trento e nelle sedi delle Associazioni di categoria rappresentative degli invalidi.

Per presentare la domanda di invalidità civile occorre allegare:

- un certificato medico in originale redatto in data non antecedente a sei mesi in cui siano attestate le principali patologie invalidanti da cui il cittadino è affetto. Tale certificato medico potrà evidenziare, nel caso di imminente pericolo per la vita della persona, la

SETTORE SOCIALE

Via Roma, 19 - Frazione Tonadico, 38054 PRIMIERO SAN MARTINO DI CASTROZZA (TN)
Tel. 0439 64643 - Fax 0439 62372 - sito web: www.primiero.tn.it
sociale@primiero.tn.it - sociale@pec.primiero.tn.it

C.F./P.IVA 02146500224



DOLOMITI
DOLOMITES
DOLOMITIS





necessità di anticipare la visita medica e, nel solo caso di in trasportabilità della persona anche a mezzo ambulanza, la necessità di effettuare la visita medica al domicilio della stessa;

- I cittadini non appartenenti alla Comunità Europea dovranno inoltre allegare la copia autentica della carta di soggiorno o del permesso di soggiorno di durata non inferiore ad 1 anno;
- I cittadini con cittadinanza non italiana ma appartenenti alla Comunità Europea dovranno inoltre allegare la dichiarazione sostitutiva dell'atto di notorietà attestante che la persona ha svolto o svolge attività lavorativa autonoma o subordinata, in Italia o in uno degli Stati membri della Comunità Europea, o attestante che la persona è a carico di un familiare che svolge o ha svolto attività lavorativa autonoma o subordinata in Italia o in uno degli Stati membri della Comunità Europea.

Dove presentare la domanda:

- Direttamente allo Sportello Invalidità dell'Unità Operativa di Medicina Legale di Trento (orario 8.30-12.00, tutti i giorni lavorativi, sabato escluso)
- Tel. 0461/902696 - e-mail uomedicinalegale@apss.tn.it ;

SETTORE SOCIALE

Via Roma, 19 - Frazione Tonadico, 38054 PRIMIERO SAN MARTINO DI CASTROZZA (TN)
Tel. 0439 64643 - Fax 0439 62372 - sito web: www.primiero.tn.it
sociale@primiero.tn.it - sociale@pec.primiero.tn.it

C.F./P.IVA 02146500224



DOLOMITI
DOLOMITES
DOLOMITIS





- Per via postale (possibilmente con raccomandata AR);
- Con la sua consegna agli sportelli periferici di informazione e di assistenza al pubblico della Provincia Autonoma di Trento, ai Patronati del territorio, alle Associazioni di categoria rappresentative degli invalidi ed allo sportello handicap gestito dalla Cooperativa HandiCREA.

Vengono accettate solo le domande complete correlate di tutta la documentazione richiesta (la verifica viene effettuata dal personale della U.O. di Medicina Legale che, in caso di incompletezza della domanda, provvede alla sua restituzione con richiesta di integrazione).

L'appuntamento per la visita medica viene comunicato successivamente con lettera semplice (non raccomandata AR) inviata al domicilio di residenza della persona indicato sulla domanda.

La visita domiciliare può essere richiesta nel caso di intrasportabilità, qualora le condizioni di salute della persona comportino, anche in caso di trasporto in ambulanza, un grave pregiudizio per la salute. Il certificato medico, redatto dal medico di medicina generale, pediatra di libera scelta o medico specialista,

SETTORE SOCIALE

Via Roma, 19 - Frazione Tonadico, 38054 PRIMIERO SAN MARTINO DI CASTROZZA (TN)
Tel. 0439 64643 - Fax 0439 62372 - sito web: www.primiero.tn.it
sociale@primiero.tn.it - sociale@pec.primiero.tn.it

C.F./P.IVA 02146500224



DOLOMITI
DOLOMITES
DOLOMITIS





deve essere consegnato al Patronato o all'Ufficio periferico della PAT all'atto della domanda.

Per contenere la diffusione dell'infezione da Covid-19 la Giunta provinciale di Trento, con propria deliberazione n. 765 approvata il 5 giugno 2020, ha previsto che la valutazione della disabilità sia effettuata, attraverso il vaglio della documentazione sanitaria allegata alla singola domanda e di quella eventualmente reperibile negli archivi informatici aziendali.

SETTORE SOCIALE

Via Roma, 19 - Frazione Tonadico, 38054 PRIMIERO SAN MARTINO DI CASTROZZA (TN)
Tel. 0439 64643 - Fax 0439 62372 - sito web: www.primiero.tn.it
sociale@primiero.tn.it - sociale@pec.primiero.tn.it

C.F./P.IVA 02146500224



DOLOMITI
DOLOMITES
DOLOMITIS





INDENNITA' DI ACCOMPAGNAMENTO

L'assegno di accompagnamento è concesso agli invalidi civili assoluti, non ricoverati gratuitamente in istituto, con impossibilità di deambulare senza l'aiuto permanente di un accompagnatore oppure impossibilitati a compiere gli atti quotidiani della vita, così da rendere necessaria un'assistenza continua.

Requisiti generali

- cittadinanza italiana
- residenza in provincia di Trento
- non fruizioni di pensioni di guerra o per servizio, né di rendite per infortunio sul lavoro da parte di amministrazioni pubbliche a titolo della stessa minorazione per la quale si richiede la prestazione;

Requisiti di natura sanitaria

L'invalidità deve essere totale (100%) e deve inoltre essere riconosciuta l'impossibilità di deambulare senza l'aiuto permanente di un accompagnatore oppure l'impossibilità a compiere gli atti quotidiani della vita, così da rendere necessaria un'assistenza continua.

SETTORE SOCIALE

Via Roma, 19 - Frazione Tonadico, 38054 PRIMIERO SAN MARTINO DI CASTROZZA (TN)
Tel. 0439 64643 - Fax 0439 62372 - sito web: www.primiero.tn.it
sociale@primiero.tn.it - sociale@pec.primiero.tn.it

C.F./P.IVA 02146500224



DOLOMITI
DOLOMITES
DOLOMITIS





Requisiti di natura economica

Non sono compatibili analoghe prestazioni concesse per invalidità contratte per causa di guerra e di lavoro, salvo il diritto di opzione per la prestazione più favorevole. I soggetti riconosciuti invalidi per servizio ai sensi dell'articolo 74 della legge 13 maggio 1961, n. 469 (ordinamento dei servizi antincendi e del Corpo nazionale dei vigili del fuoco e stato giuridico e trattamento economico del personale dei sottufficiali, vigili scelti e vigili del Corpo nazionale dei vigili del fuoco) possono accedere alle prestazioni in parola, qualora risultino in possesso dei requisiti sanitari previsti per la relativa concessione e non abbiano beneficiato per il medesimo evento invalidante di altri trattamenti per invalidità di servizio o di altre indennità di accompagnamento.

N.B.: non vi sono limiti di reddito.

Importo indennità di accompagnamento anno 2023 € 527,16 al mese

Dove presentare la domanda

In Primiero ci si può rivolgere ai Patronati del territorio oppure all'Ufficio periferico della PAT.

SETTORE SOCIALE

Via Roma, 19 - Frazione Tonadico, 38054 PRIMIERO SAN MARTINO DI CASTROZZA (TN)
Tel. 0439 64643 - Fax 0439 62372 - sito web: www.primiero.tn.it
sociale@primiero.tn.it - sociale@pec.primiero.tn.it

C.F./P.IVA 02146500224



DOLOMITI
DOLOMITES
DOLOMITIS





Documenti necessari

- Documento d'identità in corso di validità
- Certificato medico aggiornato
- Ogni documentazione sanitaria utile per valutare la situazione.

SETTORE SOCIALE

Via Roma, 19 - Frazione Tonadico, 38054 PRIMIERO SAN MARTINO DI CASTROZZA (TN)
Tel. 0439 64643 - Fax 0439 62372 - sito web: www.primiero.tn.it
sociale@primiero.tn.it - sociale@pec.primiero.tn.it

C.F./P.IVA 02146500224



DOLOMITI
DOLOMITES
DOLOMITIS





ASSISTENZA ECONOMICA EROGATA DALLA COMUNITÀ DI PRIMIERO

Sussidio economico straordinario

Sono erogati in situazioni di emergenza individuale e familiare, sono compatibili con gli altri aiuti economici, sono interventi complementari ad un progetto di aiuto condiviso con il Servizio Sociale di riferimento.

Requisiti

Indicatore economico ICEF inferiore a 0,19

Residenza nel territorio di Primiero

Valutazione sociale rispetto al bisogno della persona o del nucleo familiare

Dove rivolgersi

Ci si può rivolgere presso la Comunità di Primiero –
Settore Sociale

0439 64643

sociale@primiero.tn.it

SETTORE SOCIALE

Via Roma, 19 - Frazione Tonadico, 38054 PRIMIERO SAN MARTINO DI CASTROZZA (TN)

Tel. 0439 64643 - Fax 0439 62372 - sito web: www.primiero.tn.it

sociale@primiero.tn.it - sociale@pec.primiero.tn.it

C.F./P.IVA 02146500224



DOLOMITI
DOLOMITES
DOLOMITIS





Fondo di solidarietà

La Comunità di Primiero dal 2014 ha istituito un ulteriore strumento di sostegno economico a favore di singoli o di nuclei familiari: **il Fondo di Solidarietà. Un intervento di aiuto economico complementare ad un progetto di aiuto condiviso con il servizio sociale di Primiero.**

Requisiti

Possono accedere le persone residenti nel territorio della Comunità di Primiero che non rientrano negli interventi economici precedentemente descritti (Reddito di cittadinanza, Assegno Unico Provinciale, Intervento economico straordinario, ecc.) e che si trovano in una grave situazione economica.

Dove rivolgersi

Ci si può rivolgere presso la Comunità di Primiero –
Settore Sociale

0439 64643

sociale@primiero.tn.it

SETTORE SOCIALE

Via Roma, 19 - Frazione Tonadico, 38054 PRIMIERO SAN MARTINO DI CASTROZZA (TN)
Tel. 0439 64643 - Fax 0439 62372 - sito web: www.primiero.tn.it
sociale@primiero.tn.it - sociale@pec.primiero.tn.it

C.F./P.IVA 02146500224



DOLOMITI
DOLOMITES
DOLOMITES





*Agevolazioni per smaltimento tessili sanitari
(pannoloni) o rifiuti da dialisi*



Il Regolamento relativo alla tariffa per il servizio integrato di gestione dei rifiuti della Comunità di Primiero, prevede la possibilità di richiedere un abbattimento della quota variabile di tariffa nei seguenti casi:

- a) utenze domestiche composte da almeno un soggetto residente che per malattia o handicap, comprovati da idonea documentazione, produce una notevole quantità di tessili sanitari (rifiuti di tipo indifferenziato come pannolini e pannoloni).
- b) utenze domestiche composte da almeno un soggetto che, sottoposto a dialisi, svolga tale terapia presso la propria residenza; tale attività dovrà essere comprovata da idonea documentazione medica.

SETTORE SOCIALE

Via Roma, 19 - Frazione Tonadico, 38054 PRIMIERO SAN MARTINO DI CASTROZZA (TN)
Tel. 0439 64643 - Fax 0439 62372 - sito web: www.primiero.tn.it
sociale@primiero.tn.it - sociale@pec.primiero.tn.it

C.F./P.IVA 02146500224





Nel caso in cui l'utente non raggiunga l'importo massimo della sostituzione deliberata dal Comune, la stessa sarà erogata fino a concorrenza

Importi riconosciuti anno 2023:

Residenti nei Comuni di Imer, Mezzano, Primiero San Martino di Castrozza e Sagon Mis, € 60,00 annui (pari a circa 6 svuotamenti del residuo secco)

Residenti nel Comune di Canal San Bovo, € 120,00 annui (pari a circa 12 svuotamenti del residuo secco)

Dove presentare la domanda

Le domande vanno presentate presso gli Uffici di Azienda Ambiente situati a Piano Terra della Comunità di Primiero, tel. 0439/62624

Documenti necessari:

Copia del verbale di accertamento dell'Invalidità civile.

SETTORE SOCIALE

Via Roma, 19 - Frazione Tonadico, 38054 PRIMIERO SAN MARTINO DI CASTROZZA (TN)
Tel. 0439 64643 - Fax 0439 62372 - sito web: www.primiero.tn.it
sociale@primiero.tn.it - sociale@pec.primiero.tn.it

C.F./P.IVA 02146500224



DOLOMITI
DOLOMITES
DOLOMITIS





Sportello periferico della PAT a Primiero



Lo sportello si trova in Via Fiume, 8 - Fiera 38054 Primiero San Martino di Castrozza (TN)

L'accesso allo sportello potrà avvenire anche previo appuntamento.

Orari: Dal lunedì al venerdì dalle 8.15 alle 12.15 - dalle 14.00 alle 16.00 - chiuso venerdì pomeriggio

Contatti: **Recapito telefonico 0439-763308**

Daniela Debertolis

Susanna Dell'Antonia

E-mail:

E-mail:

daniela.debertolis@provincia.tn.it

susanna.dellantonio@provincia.tn.it

Allo sportello si potranno ricevere indicazioni relativamente a:

SETTORE SOCIALE

Via Roma, 19 - Frazione Tonadico, 38054 PRIMIERO SAN MARTINO DI CASTROZZA (TN)
Tel. 0439 64643 - Fax 0439 62372 - sito web: www.primiero.tn.it
sociale@primiero.tn.it - sociale@pec.primiero.tn.it

C.F./P.IVA 02146500224



DOLOMITI
DOLOMITES
DOLOMITIS





- **informazioni sulle attività e sul funzionamento della Provincia**, assistenza nella comprensione delle leggi e delle altre disposizioni amministrative, aiuto nella compilazione della modulistica e delle autocertificazioni, **aggiornamento sull'esito delle richieste** già inoltrate agli uffici provinciali;
- compilazione delle **dichiarazioni ICEF** e raccolta delle domande collegate (per ottenere una riduzione delle tariffe per trasporto studenti, mensa, anticipo e posticipo nella scuola dell'infanzia, ...);
- raccolta della documentazione per la permanenza degli inquilini negli **alloggi ITEA**;
- raccolta delle richieste per ottenere i benefici in materia **di assistenza alle famiglie** (assegno al nucleo familiare, pensione alle casalinghe, assegno di natalità e assegno di cura, reddito di garanzia e sostegno al lavoro discontinuo);
- raccolta delle **domande di contributo** per la copertura degli interessi derivanti dall'anticipazione delle detrazioni fiscali per lavori di ristrutturazione o di riqualificazione energetica degli edifici;

SETTORE SOCIALE

Via Roma, 19 - Frazione Tonadico, 38054 PRIMIERO SAN MARTINO DI CASTROZZA (TN)
Tel. 0439 64643 - Fax 0439 62372 - sito web: www.primiero.tn.it
sociale@primiero.tn.it - sociale@pec.primiero.tn.it

C.F./P.IVA 02146500224



DOLOMITI
DOLOMITES
DOLOMITIS





- fornire **informazioni in materia di invalidità civile**
– U.O. di Medicina Legale dell'APSS, istruire e raccogliere le domande finalizzate all'accertamento dello stato di invalidità (accompagnamento, permessi L. 104);
- attivare la **Carta provinciale dei servizi** (tessera sanitaria) e fornire informazioni sul suo funzionamento.

SETTORE SOCIALE

Via Roma, 19 - Frazione Tonadico, 38054 PRIMIERO SAN MARTINO DI CASTROZZA (TN)
Tel. 0439 64643 - Fax 0439 62372 - sito web: www.primiero.tn.it
sociale@primiero.tn.it - sociale@pec.primiero.tn.it

C.F./P.IVA 02146500224



DOLOMITI
DOLOMITES
DOLOMITIS





IL CENTRO PER L'IMPIEGO DI PRIMIERO SAN MARTINO DI CASTROZZA



Il Centro per l'Impiego di Primiero San Martino di Castrozza (TN) si trova al piano terra degli Uffici Periferici della Provincia di Trento in Via Fiume, 8 – Fiera di Primiero 38054 Primiero San Martino di Castrozza (TN).

Al Centro per l'Impiego è possibile trovare informazioni riguardanti:

- le attività e le tipologie degli interventi di politica del lavoro;
- il servizio di Incontro Domanda e Offerta (IDO), attraverso il quale conoscere le singole opportunità

SETTORE SOCIALE

Via Roma, 19 - Frazione Tonadico, 38054 PRIMIERO SAN MARTINO DI CASTROZZA (TN)
Tel. 0439 64643 - Fax 0439 62372 - sito web: www.primiero.tn.it
sociale@primiero.tn.it - sociale@pec.primiero.tn.it

C.F./P.IVA 02146500224



DOLOMITI
DOLOMITES
DOLOMITES





occupazionali nel settore privato e pubblico. A fronte di una richiesta aziendale, l'operatore attiva tutti i canali utili per "incrociare" al meglio chi offre e chi cerca lavoro, attraverso la pubblicazione delle opportunità lavorative sul Portale Trentino Lavoro e sulla bacheca del CPI, mediante l'estrapolazione dei curricula dei lavoratori in possesso dei requisiti richiesti e presenti nella banca dati dell'Agenzia del Lavoro. **Tale servizio è rivolto anche a soggetti privati, quali ad es. alle famiglie che, in vesti di datore di lavoro, cercano personale addetto all'assistenza, ad es. assistenti familiari conviventi e non, collaboratrici/tori domestiche, personale ad ore, ecc.; anche le assistenti private possono rivolgersi al servizio per offrire la loro disponibilità lavorativa.**

- la consulenza per acquisire, aumentare, adeguare la propria professionalità alle esigenze del mercato del lavoro, attraverso una maggiore padronanza degli strumenti tipici della ricerca del lavoro (come scrivere un curriculum, come sostenere un colloquio, ecc.) ma anche entrare in contatto con realtà aziendali mediante esperienze pratiche nelle aziende, allo scopo di agevolare e implementare una maggiore competenza professionale;

SETTORE SOCIALE

Via Roma, 19 - Frazione Tonadico, 38054 PRIMIERO SAN MARTINO DI CASTROZZA (TN)
Tel. 0439 64643 - Fax 0439 62372 - sito web: www.primiero.tn.it
sociale@primiero.tn.it - sociale@pec.primiero.tn.it

C.F./P.IVA 02146500224



DOLOMITI
DOLOMITES
DOLOMITIS





- l'attività di orientamento che si pone l'obiettivo di supportare l'utente nella definizione di percorsi personalizzati e sulle opportunità formative attive sul territorio provinciale.

L'accesso al servizio può avvenire previo appuntamento.

Tutti i servizi proposti sono completamente gratuiti.

Per maggiori informazioni contatta: 0439/762232

E-mail: fieraci.adl@provincia.tn.it

SETTORE SOCIALE

Via Roma, 19 - Frazione Tonadico, 38054 PRIMIERO SAN MARTINO DI CASTROZZA (TN)
Tel. 0439 64643 - Fax 0439 62372 - sito web: www.primiero.tn.it
sociale@primiero.tn.it - sociale@pec.primiero.tn.it

C.F./P.IVA 02146500224



DOLOMITI
DOLOMITES
DOLOMITIS



Allianz In den Alpen
Alliance dans les Alpes
Alleanza nelle Alpi
Povezanost v Alpah



PATRONATO E CAF ACLI

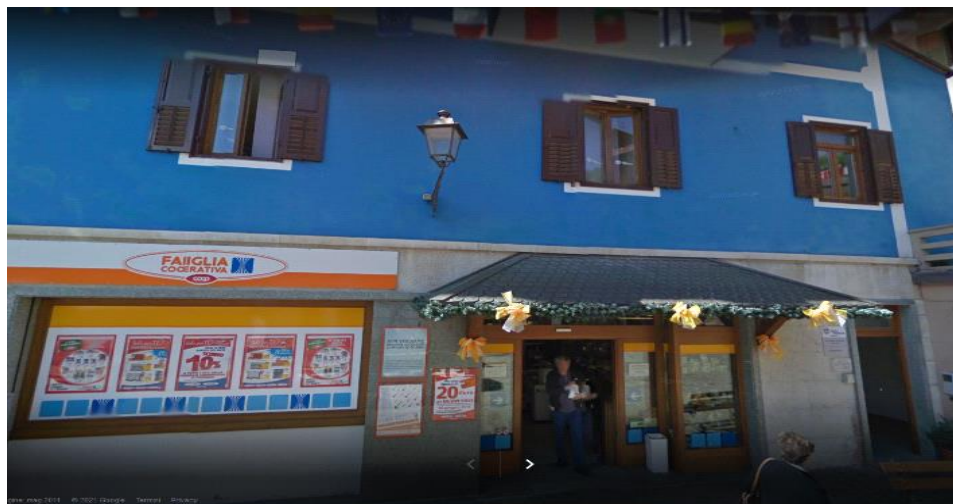

Lo sportello del Patronato e CAF ACLI ha sede nel comune di Primiero San Martino di Castrozza in piazza Battisti n.12 - Fiera di Primiero

L'accesso allo sportello può avvenire solo previo appuntamento

Recapito telefonico 0461-277277

SETTORE SOCIALE

Via Roma, 19 - Frazione Tonadico, 38054 PRIMIERO SAN MARTINO DI CASTROZZA (TN)
Tel. 0439 64643 - Fax 0439 62372 - sito web: www.primiero.tn.it
sociale@primiero.tn.it - sociale@pec.primiero.tn.it

C.F./P.IVA 02146500224



DOLOMITI
DOLOMITES
DOLOMITES





Allo sportello si potranno ricevere indicazioni relativamente a:

- Contratti e paghe lavoro domestico, c.d. Badanti
- Presentazione domanda di: Assegno Unico Provinciale, Assegno di cura, dichiarazione ICEF, dichiarazione ISEE, Reddito e pensione di cittadinanza, Invalidità civile - accompagnamento

SETTORE SOCIALE

Via Roma, 19 - Frazione Tonadico, 38054 PRIMIERO SAN MARTINO DI CASTROZZA (TN)
Tel. 0439 64643 - Fax 0439 62372 - sito web: www.primiero.tn.it
sociale@primiero.tn.it - sociale@pec.primiero.tn.it

C.F./P.IVA 02146500224



DOLOMITI
DOLOMITES
DOLOMITIS





PATRONATO E CAF CGIL



Lo sportello del Patronato e CAF CGIL ha sede nel comune di Primiero San Martino di Castrozza in Via Scopoli n. 58 – Tonadico (ex locali Cassa Rurale)

Orari: il Martedì dalle ore 8:30 alle ore 12:00 e dalle ore 14:00 alle ore 17:00; il Mercoledì accesso solo su appuntamento; il Giovedì dalle ore 8:30 alle ore 12:00

Recapito telefonico: Ufficio Sportello Tonadico 0439-763207, n. verde 800730740, Caf Trento 0461-040111

Referente di Zona: sig. Turra Mariano
[**mariano.turra@cgil.tn.it**](mailto:mariano.turra@cgil.tn.it)

Allo sportello si potranno ricevere indicazioni relativamente a:

SETTORE SOCIALE

Via Roma, 19 - Frazione Tonadico, 38054 PRIMIERO SAN MARTINO DI CASTROZZA (TN)
Tel. 0439 64643 - Fax 0439 62372 - sito web: www.primiero.tn.it
sociale@primiero.tn.it - sociale@pec.primiero.tn.it

C.F./P.IVA 02146500224



DOLOMITI
DOLOMITES
DOLOMITES





- Contratti e paghe lavoro domestico, c.d. Badanti
- Presentazione domanda di: Assegno Unico Provinciale, Assegno di cura, dichiarazione ICEF, dichiarazione ISEE, Reddito e pensione di cittadinanza, Invalidità civile - accompagnamento

L'iscrizione al sindacato non è obbligatoria, si può accedere anche se non associati

Gli iscritti alla CGIL hanno diritto ad una agevolazione tariffaria.

SETTORE SOCIALE

Via Roma, 19 - Frazione Tonadico, 38054 PRIMIERO SAN MARTINO DI CASTROZZA (TN)
Tel. 0439 64643 - Fax 0439 62372 - sito web: www.primiero.tn.it
sociale@primiero.tn.it - sociale@pec.primiero.tn.it

C.F./P.IVA 02146500224



DOLOMITI
DOLOMITES
DOLOMITIS





PATRONATO E CAF CISL



Lo sportello del Patronato e CAF CISL ha sede presso gli uffici al 3° piano del Comune di Mezzano in Via Roma n. 58.

Orari: il mercoledì dalle ore 9.00 alle ore 11:00; gli altri giorni accesso solo su appuntamento;

Referente di Zona: sig. Mazzier Antonio 328/9349075

SETTORE SOCIALE

Via Roma, 19 - Frazione Tonadico, 38054 PRIMIERO SAN MARTINO DI CASTROZZA (TN)
Tel. 0439 64643 - Fax 0439 62372 - sito web: www.primiero.tn.it
sociale@primiero.tn.it - sociale@pec.primiero.tn.it

C.F./P.IVA 02146500224



DOLOMITI
DOLOMITES
DOLOMITIS





Allo sportello si potranno ricevere indicazioni relativamente a:

- Contratti e paghe lavoro domestico, c.d. Badanti
- Presentazione domanda di: Assegno Unico Provinciale, Assegno di cura, dichiarazione ICEF, dichiarazione ISEE, Reddito e pensione di cittadinanza, Invalidità civile - accompagnamento

L'iscrizione al sindacato non è obbligatoria, si può accedere anche se non associati

Gli iscritti alla CISL hanno diritto ad una agevolazione tariffaria.

Tutte le richieste vengono accolte e successivamente inviate all'ufficio di Borgo Valsugana.

SETTORE SOCIALE

Via Roma, 19 - Frazione Tonadico, 38054 PRIMIERO SAN MARTINO DI CASTROZZA (TN)
Tel. 0439 64643 - Fax 0439 62372 - sito web: www.primiero.tn.it
sociale@primiero.tn.it - sociale@pec.primiero.tn.it

C.F./P.IVA 02146500224



DOLOMITI
DOLOMITES
DOLOMITIS





COMUNITÀ DI PRIMIERO
PROVINCIA AUTONOMA DI TRENTO

***Patronato INAPA Associazione Artigiani Primiero San
Martino di Castrozza***

39



Lo sportello del Patronato INAPA Associazione Artigiani e CAF ha sede presso l'ex Municipio di Siror in Via Asilo 4 Siror - Primiero San Martino di Castrozza.

Orari: Dal lunedì al venerdì dalle ore 8.00 alle ore 12.30 e dalle ore 14.00 alle ore 17.30

Recapito telefonico: 0439-610120

Indirizzo mail: primiero@inapa.it

SETTORE SOCIALE

Via Roma, 19 - Frazione Tonadico, 38054 PRIMIERO SAN MARTINO DI CASTROZZA (TN)
Tel. 0439 64643 - Fax 0439 62372 - sito web: www.primiero.tn.it
sociale@primiero.tn.it - sociale@pec.primiero.tn.it

C.F./P.IVA 02146500224



DOLOMITI
DOLOMITES
DOLOMITES





Il Patronato INAPA offre assistenza nell'assolvere pratiche previdenziali e infortunistiche quali:

- **Invio richieste pensioni private e pubbliche**, vengono seguite pratiche di pensione di anzianità, pensioni di vecchiaia e di invalidità, pensioni ai superstiti (gestione privata e pubblica – casse dei liberi professionisti) assegni sociali, ape-social; pratiche di supplemento e/o di ricostituzione di pensioni già concesse;
- richiesta invalidità civile e assegno accompagnamento, viene effettuata la richiesta accertamento/aggravamento invalidi civili, richiesta indennità di accompagnamento, accertamento per riconoscimento 104 per sé stessi e altri, assegno di frequenza, pensione invalidità civili totali e parziali
- Cambio ufficio pagatore INPS
- Stampa duplicati INPS (CU – OBISM) – invio detrazioni d'imposta variazioni
- Reddito e pensione di cittadinanza – Reddito di emergenza

SETTORE SOCIALE

Via Roma, 19 - Frazione Tonadico, 38054 PRIMIERO SAN MARTINO DI CASTROZZA (TN)
Tel. 0439 64643 - Fax 0439 62372 - sito web: www.primiero.tn.it
sociale@primiero.tn.it - sociale@pec.primiero.tn.it

C.F./P.IVA 02146500224



DOLOMITI
DOLOMITES
DOLOMITES





- convenzione APAPI per l'invio di: assegno unico provinciale, assegno di cura, compartecipazione alla spesa (ICEF)

SETTORE SOCIALE

Via Roma, 19 - Frazione Tonadico, 38054 PRIMIERO SAN MARTINO DI CASTROZZA (TN)
Tel. 0439 64643 - Fax 0439 62372 - sito web: www.primiero.tn.it
sociale@primiero.tn.it - sociale@pec.primiero.tn.it

C.F./P.IVA 02146500224



DOLOMITI
DOLOMITES
DOLOMITIS





Numero per le EMERGENZE nel territorio di Primiero



Altri numeri utili

**PRENOTARE LE
AMBULANZE PER
TRASPORTI NON URGENTI**

**PER CONTATTARE LA
GUARDIA MEDICA**

**AVERE INFORMAZIONI SU
GUARDIA MEDICA
TURISTICA**

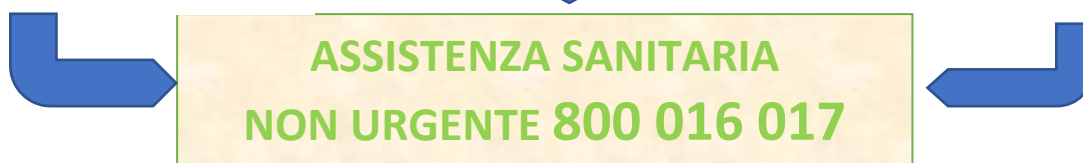

SETTORE SOCIALE

Via Roma, 19 - Frazione Tonadico, 38054 PRIMIERO SAN MARTINO DI CASTROZZA (TN)
Tel. 0439 64643 - Fax 0439 62372 - sito web: www.primiero.tn.it
sociale@primiero.tn.it - sociale@pec.primiero.tn.it

C.F./P.IVA 02146500224



DOLOMITI
SOCIETÀ
SOSTENIBILI
DOLOMITES
DOLOMITES





Settore Sociale Comunità	0439/64643
Distretto Sanitario di Primiero	0439/764444
<u>Per prenotazione di:</u>	
Prelievi/esami del sangue	0461/371037
Visite specialistiche:	
CUP TRENTO da telefono fisso	848 816 816
CUP TRENTO da telefono cellulare	0461/379400
CUP FELTRE da telefono fisso e cellulare	800 890 500
Farmacie:	
Fiera di Primiero	0439/762185
Mezzano	0439/67046
Canal San Bovo	0439/719139
San Martino	0439/768707

Elenco dei Medici di Medicina Generale

CLAUDIO	ARDENGI	360/792664	In associazione con Camilla Callegaro
CAMILLA	CALLEGARO	0439/719051 380/8693510	In associazione con Claudio Ardenghi
GIOVANNA	CAPRARO	0439/762742	In associazione con Cristiano Piechele e Giovanni Scattolin
ROBERTO	KEYVANIAN	0439/67344	
LILIANA	KINSPERGHER	0439/68185 328/1055578	
CRISTIANO	PIECHELE	0439/1992948	In associazione con Giovanna Capraro e Giovanni Scattolin
GIOVANNI	SCATTOLIN	0439/1992948 331/1683141	In associazione con Giovanna Capraro e Cristiano Piechele

SETTORE SOCIALE

Via Roma, 19 - Frazione Tonadico, 38054 PRIMIERO SAN MARTINO DI CASTROZZA (TN)
Tel. 0439 64643 - Fax 0439 62372 - sito web: www.primiero.tn.it
sociale@primiero.tn.it - sociale@pec.primiero.tn.it

C.F./P.IVA 02146500224





Sede

Lo sportello di Spazio Argento ha sede presso la
Comunità di Primiero - 2^a piano in Via Roma n. 19 –
Tonadico

Primiero San Martino di Castrozza (TN)

Tel. 0439 64643

E-mail: spazioargento@primiero.tn.it

Gli orari dello sportello presso la Comunità di Primiero

Lunedì	14:00-16:00
Martedì	9:30-11:30
Mercoledì	9:30-11:30
Giovedì	9:30-11:30
Venerdì	9:30-11:30

**È consentito l'accesso in altre fasce orarie previo
appuntamento**

SETTORE SOCIALE

Via Roma, 19 - Frazione Tonadico, 38054 PRIMIERO SAN MARTINO DI CASTROZZA (TN)
Tel. 0439 64643 - Fax 0439 62372 - sito web: www.primiero.tn.it
sociale@primiero.tn.it - sociale@pec.primiero.tn.it

C.F./P.IVA 02146500224



DOLOMITI
DOLOMITES
DOLOMITIS



Alliance dans les Alpes
Alleanza nelle Alpi
Povezanost v Alpah